



NINA VON C.

EIN TEIL VON MIR.

FASHION  
AUTUMN  
WINTER  
2022



Titel: siehe Seite 8/9  
Title: see page 8/9

Diese Seite: siehe Seite 8/9  
This page: see page 8/9

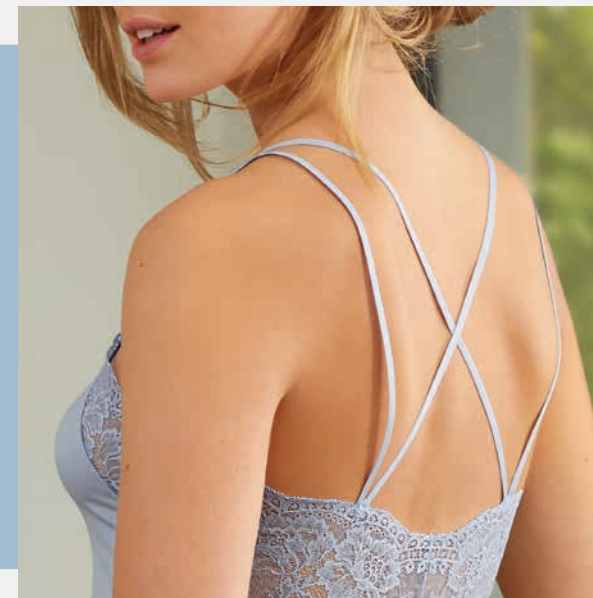

# DREAMS

entführt in die leichte und unbeschwerte Welt der Träume. Eine filigrane, duftig florale Retrospitze, ein zartes Eisblau und ein Blümentraum in satten Herbstfarben auf nachtblauem Fond laden zum Träumen ein.

Liefertermin 18.07.2022

# HARMONY

Achtsamkeit und Harmonie mit der Natur, verleihen uns Kraft. Inspirationen aus der Natur sind die innovative Spitze mit fein ziselierte Blütenkante, ein harmonisches Wellendesign im Fond und ein Blätterduck in der Loungewear. Liefertermin 15.08.2022

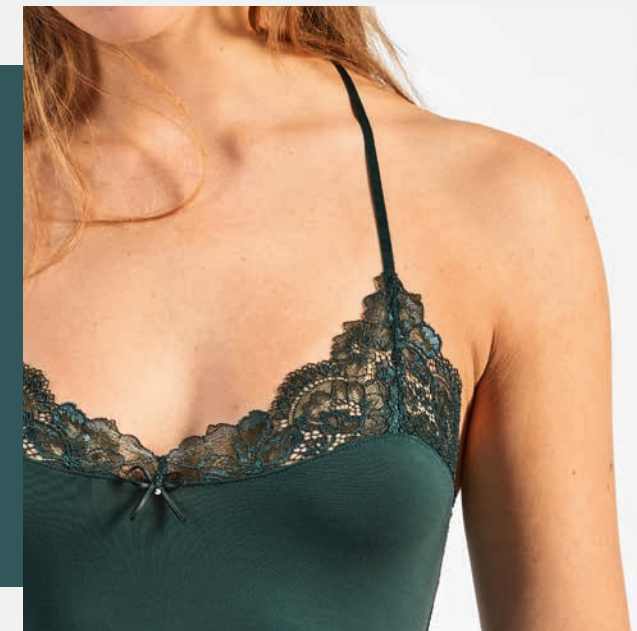

# BALANCE

von Körper und Seele. Mit unserer Umwelt im Einklang. Elegantes Graphit, graphische und organische Spitzeneinsätze und wunderbar weiche Materialien erden und verwöhnen uns.

Liefertermin 19.09.2022

95% MODAL MODAL  
 5% ELASTAN ELASTANE  
 SPITZE: LACE: 89% POLYAMID POLYAMIDE  
 11% ELASTAN ELASTANE

NEGLIGÉ, LÄNGE 90 CM  
**NEGLIGEE, LENGTH 90 CM**  
 16 421 901 0  
 36-46



BH, TEILWATTIERT  
**BRA, PART. PADDED**  
 16 513 901 0  
 75-90 A,B,C,D



HÜFTSLIP  
**MIDI BRIEF**  
 16 70 901 0  
 36-50



TRÄGERTOP  
**STRAP TOP**  
 16 410 901 0  
 36-46

JAZZPANT  
**JAZZ PANT**  
 16 20 901 0  
 36-46



SOFT-BH,  
 OHNE BÜGEL  
**SOFT BRA,  
 WIRELESS**  
 16 521 901 0  
 75-85 A,B,C, 75-80 D



ACHSELTOP  
**SLEEVELESS  
 TOP**  
 16 400 901 0  
 36-50

HÜFTSLIP  
**MIDI BRIEF**  
 16 70 901 0  
 36-50



BH-HEMD  
**BRA TOP**  
 16 361 901 0  
 75-90 B,C,D



weiß 100  
 white 100



eisblau 359  
 ice blue 359



BH OHNE BÜGEL  
**WIRELESS SOFT BRA**  
 16 500 901 0  
 75-90 A,B,C,D

STRING-HIPSTER  
**THONG HIPSTER**  
 16 131 901 0  
 36-44



NEGLIGÉ, LÄNGE 90 CM  
**NEGLIGEE, LENGTH 90 CM**  
 16 421 648 0  
 36-46

95 % MODAL MODAL  
 5 % ELASTAN ELASTANE  
 SPITZE: LACE: 86 % POLYAMID POLYAMIDE  
 14 % ELASTAN ELASTANE

SOFT-BH, OHNE BÜGEL  
**SOFT BRA, WIREFREE**  
 16 501 648 0  
 70-90 A,B, 70-85 C, 70-80 D

HIPSTER  
**HIPSTER**  
 16 133 648 0  
 36-46



SCHALEN-BH  
**PADDED BRA**  
 16 511 648 0  
 75-90 A, 70-90 B,C,D



TOP  
**TOP**  
 16 410 648 0  
 36-46



ACHSELHEMD  
**SLEEVELESS TOP**  
 16 400 648 0  
 36-50

TAILLENSLIP  
**MAXI BRIEF**  
 16 160 648 0  
 36-50

JAZZPANT  
**JAZZ PANT**  
 16 20 648 0  
 36-50

 weiß 100 white 100  
 schwarz 200 black 200  
 eisblau 359 ice blue 359

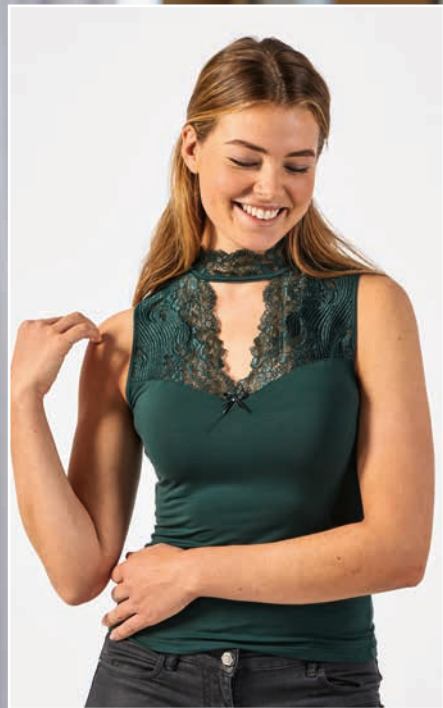

TOP  
**TOP**  
 16 390 904 0  
 36-50

SOFT-BH, OHNE BÜGEL  
**SOFT BRA, WIRELESS**  
 16 521 904 0  
 75-85 A,B,C, 75-80 D

MINISLIP  
**LOW-RISE BRIEF**  
 16 50 904 0  
 36-46

95 % MODAL MODAL  
 5 % ELASTAN ELASTANE  
 SPITZE: LACE:  
 52 % POLYAMID POLYAMIDE  
 42 % POLYESTER POLYESTER  
 6 % ELASTAN ELASTANE

NEGLIGÉ, LÄNGE 120 CM  
**NEGLIGEE, LENGTH 120 CM**  
 16 423 904 0  
 36-46

BH-HEMDE  
**BRA TOP**  
 16 360 904 0  
 75-90 B,C,D

MINISLIP  
**LOW-RISE BRIEF**  
 16 50 904 0  
 36-46

ACHSELHEMDE  
**SLEEVELESS TOP**  
 16 400 904 0  
 36-50

TAILLENSLIP  
**MAXI BRIEF**  
 16 160 904 0  
 36-50



BH, TEILWATTIERT  
**BRA, PART. PADDED**  
 16 513 904 0  
 75-90 B,C,D

TAILLENSLIP  
**MAXI BRIEF**  
 16 160 904 0  
 36-50



NEGLIGÉ, LÄNGE 90 CM  
**NEGLIGEE, LENGTH 90 CM**  
 16 421 904 0  
 36-46



BÜGEL-BH  
**UNDERWIRE BRA**  
 16 512 904 0  
 75-90 B,C,D, 75-85 E

STRING-HIPSTER  
**THONG HIPSTER**  
 16 131 904 0  
 36-44

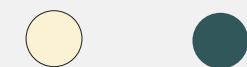

champagner 510 champagne 510  
 tannengrün 453 fir green 453



70 % MERINO-WOLLE  
MERINO WOOL

30 % SEIDE  
SILK

LANGARM SHIRT  
**LONG SLEEVE SHIRT**  
29 470 846 0  
36-46

LEGGINGS  
**LEGGINGS**  
29 260 111 0  
36-46

ACHSELTOP  
**SLEEVELESS TOP**  
29 300 846 0  
36-46

BIKINISLIP  
**BIKINI BRIEF**  
29 60 846 0  
36-46



HALBARM SHIRT  
**SHORT SLEEVE SHIRT**  
29 460 846 0  
36-46

PAGENSLIP  
**BOY SHORTS**  
29 120 846 0  
36-46

HALBARM SHIRT  
**SHORT SLEEVE SHIRT**  
29 460 846 0  
36-46

RADLER  
**MID THIGH SHORTS**  
29 220 846 0  
36-46

 schwarz 200  
black 200
  champagner 510  
champagne 510
  tannengrün 453  
fir green 453

52 % VISKOSE VISCOSÉ 40 % MODAL MODAL 8 % ELASTAN ELASTANE

SPITZE: 85 % POLYAMID POLYAMIDE 15 % ELASTAN ELASTANE  
LACE:

52 % VISKOSE VISCOSÉ 40 % MODAL MODAL 8 % ELASTAN ELASTANE

BH-HEMD  
BRA TOP  
49 360 444 0  
75-90 B,C,D

HIPSTER  
HIPSTER  
49 133 444 0  
36-46

SPACER-BH  
SPACER BRA  
49 518 444 0  
75-90 B,C,D,E

TAILLENSLIP  
MAXI BRIEF  
49 160 444 0  
38-48

SPAGHETTI-TOP  
SPAGHETTI STRAP TOP  
49 410 111 0  
36-46

JAZZPANT  
JAZZ PANT  
49 20 111 0  
36-46

ACHSELTOP  
SLEEVELESS TOP  
49 400 111 0  
36-50

TAILLENSLIP  
MAXI BRIEF  
49 160 111 0  
38-50



TRÄGERTOP  
STRAP TOP  
49 410 444 0  
38-46

JAZZPANT  
JAZZ PANT  
49 20 444 0  
36-46

TOP MIT STEHKRAGEN  
TOP TURTLE NECK  
49 391 111 0  
36-46

OHNE ABBILDUNG: TRÄGERTOP  
WITHOUT PICTURE: STRAP TOP  
49 400 444 0  
38-50



weiß 100  
white 100



schwarz 200  
black 200



champagner 510  
champagne 510



latte macchiato 655 (Hipster nicht)  
latte macchiato 655 (hipster not)



tannengrün 453  
fir green 453



weiß 100  
white 100



schwarz 200  
black 200



champagner 510  
champagne 510



latte macchiato 655



tannengrün 453  
fir green 453



NEGLIGÉ, LÄNGE 95 CM  
**NEGLIGEE, LENGTH 95 CM**  
 16 421 906 0  
 36-46

95 % MODAL  
 MODAL  
 5 % ELASTAN  
 ELASTANE

SPITZE:  
 LACE: 86 % POLYAMID  
 POLYAMIDE  
 14 % ELASTAN  
 ELASTANE

BODY  
**BODY SUIT**  
 16 560 906 0  
 75-90 B,C, 75-85 D



TOP  
**TOP**  
 16 400 906 0  
 36-50



HÜFTSLIP  
**MIDI BRIEF**  
 16 70 906 0  
 36-50

SOFT-BH, OHNE BÜGEL  
**SOFT BRA, WIRELESS**  
 16 501 906 0  
 75-85 A,B,C, 75-80 D

STRING  
**THONG**  
 16 100 906 0  
 36-44



SCHALEN-BH  
**PADDED BRA**  
 16 511 906 0  
 75-90 A,B,C,D



BH-TOP  
**BRA TOP**  
 16 360 906 0  
 75-90 B,C,D

STRING  
**THONG**  
 16 100 906 0  
 36-44

JAZZPANT  
**JAZZ PANT**  
 16 20 906 0  
 36-46

BALANCE



95% POLYAMID  
POLYAMIDE

5% ELASTAN  
ELASTANE

BH-TOP  
BRA TOP  
15 361 900 0  
75-85 A, 75-90 B,C,D



JAZZPANT  
JAZZ PANT  
15 20 900 0  
36-46

SOFT-BH, OHNE BÜGEL  
SOFT BRA, WIRELESS  
15 501 900 0  
75-85 A,B,C, 75-80 D



HIPSTER  
HIPSTER  
15 130 900 0  
36-46



SCHALEN-BH  
PADDED BRA  
15 511 900 0  
75-90 A,B,C,D



ACHSELHEMD  
SLEEVELESS TOP  
15 405 900 0  
36-46

TAILLENSLIP  
MAXI BRIEF  
15 160 900 0  
36-46

HIPSTER  
HIPSTER  
15 130 900 0  
36-46



original 910



BODY, 3/4 ARM  
BODY SUIT, 3/4 SLEEVE  
15 591 900 0  
36-46

BH, TEILWATTIERT  
**BRA PART. PADDED**  
 48 513 971 0  
 75-90 B,C,D

STRING  
**THONG**  
 48 101 971 0  
 36-44



86 % POLYAMID  
 POLYAMIDE  
 14 % ELASTAN  
 ELASTANE

SPITZE:  
 LACE: 86 % POLYAMID  
 POLYAMIDE  
 14 % ELASTAN  
 ELASTANE

BALCONNET-/DIRNDL-BH  
**DECOLLETE BRA**  
 48 515 971 0  
 70-95 A, 70-100 B,C,D, 70-95 E, 70-90 F, 70-85 G

PANTY  
**PANTY**  
 48 130 971 0  
 36-44



BÜGEL-BH  
**UNDERWIRE BRA**  
 48 512 971 0  
 75-90 B,C,D, 75-85 E

JAZZPANT  
**JAZZ PANT**  
 48 21 971 0  
 36-50

NEGLIGÉ, LÄNGE 90 CM  
**NEGLIGEE, LENGTH 90 CM**  
 48 422 971 0  
 36-46

 weiß 100 white 100
  schwarz 200 black 200
  champagner 510 champagne 510
  graphit 325

DRUCK: 50 % MODAL  
PRINT: 50 % MODAL  
50 % BAUMWOLLE  
COTTON

UNIFARBEN: 50 % MODAL  
PLAIN: 50 % MODAL  
50 % BAUMWOLLE  
COTTON

LANGARM-SHIRT  
LONG SLEEVE SHIRT  
93 470 902 0  
36-48

JOGGING PANTS  
JOGGING PANTS  
93 266 903 0  
36-48



LANGARM-SHIRT  
LONG SLEEVE SHIRT  
93 470 903 0  
36-48

7/8 PANTS  
7/8 PANTS  
93 262 902 0  
36-48



LOUNGEWEAR  
DREAMS



NIGHTSHIRT, LÄNGE 95 CM  
NIGHT SHIRT, LENGTH 95 CM  
93 770 902 0  
36-48



HALBARM-SHIRT  
SHORT SLEEVE SHIRT  
93 460 902 0  
36-48

LOUNGE PANTS  
LOUNGE PANTS  
93 265 903 0  
36-48



nachtblau 742  
night blue 742



original 910



LANGARM SHIRT  
**LONG SLEEVE SHIRT**  
 16 470 874 0  
 36-48

LOUNGE PANTS  
**LOUNGE PANTS**  
 16 268 905 0  
 36-48

DRUCK:  
 PRINT: **95 %** MODAL  
 MODAL  
**5 %** ELASTAN  
 ELASTANE

UNIFARBEN:  
 PLAIN: **95 %** MODAL  
 MODAL  
**5 %** ELASTAN  
 ELASTANE

LANGARM SHIRT  
**LONG SLEEVE SHIRT**  
 16 470 905 0  
 36-48

JOGGING PANTS  
**JOGGING PANTS**  
 16 266 874 0  
 36-48



HALBARM SHIRT  
**SHORT SLEEVE SHIRT**  
 16 460 874 0  
 36-48

LOUNGE PANTS  
**LOUNGE PANTS**  
 16 265 905 0  
 36-48



NIGHTSHIRT, LÄNGE 95 CM  
**NIGHT SHIRT, LENGTH 95 CM**  
 16 770 905 0  
 36-48



tannengrün 453  
 fir green 453



original 910

100 % MODAL  
MODAL

SPITZE:  
LACE: 86 % POLYAMID  
POLYAMIDE

14 % ELASTAN  
ELASTANE

LANGARM-SHIRT  
**LONG SLEEVE SHIRT**  
897 470 906 0  
36-48

LOUNGE PANTS  
**LOUNGE PANTS**  
897 265 906 0  
36-48



NIGHTSHIRT, LÄNGE 95 CM  
**NIGHT SHIRT, LENGTH 95 CM**  
897 770 906 0  
36-48



NEGLIGÉ, LÄNGE 90 CM  
**NEGLIGEE, LENGTH 90 CM**  
897 404 906 0  
36-48



SOFT-BH, OHNE BÜGEL  
**SOFT BRA, WIRELESS**  
16 501 906 0  
75-85 A,B,C, 75-80 D

7/8 PANTS  
**7/8 PANTS**  
897 262 906 0  
36-48

KIMONO,  
LÄNGE 100 CM  
**KIMONO,**  
**LENGTH 100 CM**  
897 872 906 0  
36-48





LANGARM-SHIRT  
LONG SLEEVE SHIRT  
16 470 908 0  
36-48

7/8 LEGGINGS  
7/8 LEGGINGS  
16 261 874 0  
36-48

DRUCK:  
PRINT: 95 % MODAL  
MODAL  
5 % ELASTAN  
ELASTANE

UNIFARBEN:  
PLAIN: 95 % MODAL  
MODAL  
5 % ELASTAN  
ELASTANE

LANGARM-SHIRT  
LONG SLEEVE SHIRT  
16 470 874 0  
36-48

LOUNGE PANTS  
LOUNGE PANTS  
16 265 908 0  
36-48

NIGHTSHIRT, LÄNGE 95 CM  
NIGHT SHIRT, LENGTH 95 CM  
16 770 908 0  
36-48



HALBARM SHIRT  
SHORT SLEEVE SHIRT  
16 460 874 0  
36-48

LEGGINGS  
LEGGINGS  
16 260 908 0  
36-48

3/4 ARM SHIRT  
3/4 SLEEVE SHIRT  
16 471 908 0  
36-48

LOUNGE PANTS  
LOUNGE PANTS  
16 265 874 0  
36-48

schwarz 200  
black 200

original 910

LOUNGEWEAR  
BALANCE

67% MODAL  
MODAL

EINE NEUE QUALITÄT MIT AUSZÜGEN DER AYURVEDISCHEN SARKANDRA PFLANZE.  
A NEW QUALITY WITH EXTRACTS FROM THE AYURVEDIC SARKANDRA PLANT.

28% VISKOSE  
VISCOSE

5% ELASTAN  
ELASTANE

KURZES LANGARM SHIRT  
**CROPPED LONG SLEEVE SHIRT**  
96 473 909 0 | 36-48

LEGGINGS  
**LEGGINGS**  
96 260 909 0  
36-48

3/4 ARM SHIRT  
**3/4 SLEEVE SHIRT**  
96 471 909 0  
36-48

7/8 LEGGINGS  
**7/8 LEGGINGS**  
96 261 909 0  
36-48

LANGARM SHIRT  
**LONG SLEEVE SHIRT**  
96 470 909 0  
36-48

LOUNGE PANTS  
**LOUNGE PANTS**  
96 265 909 0  
36-48



*Balance*  
BY  
NINA VON C.

TOP  
**TOP**  
96 400 909 0  
36-48

7/8 LEGGINGS  
**7/8 LEGGINGS**  
96 269 909 0  
36-48



LOUNGEWEAR  
BALANCE



50% BAUMWOLLE  
COTTON

50% MODAL  
MODAL

HALBARM-SHIRT  
SHORT SLEEVE SHIRT  
93 460 903 0  
36-48



LOUNGE PANTS  
LOUNGE PANTS  
93 265 903 0  
36-48

BIG SHIRT, LÄNGE 85 CM  
BIG SHIRT, LENGTH 85 CM  
93 661 903 0  
36-48



7/8 PANTS  
7/8 PANTS  
93 262 903 0  
36-48



LANGARM-SHIRT  
LONG SLEEVE SHIRT  
93 470 903 0  
36-48

JOGGING PANTS  
JOGGING PANTS  
93 266 903 0  
36-48

NIGHTSHIRT, LÄNGE 95 CM  
NIGHT SHIRT, LENGTH 95 CM  
93 770 903 0  
36-48



95% MODAL  
MODAL

5% ELASTAN  
ELASTAN

HALBARM-SHIRT  
SHORT SLEEVE SHIRT  
16 460 874 0  
36-48



3/4 HOSE  
3/4 PANTS  
16 263 874 0  
36-48

LANGARM-SHIRT  
LONG SLEEVE SHIRT  
16 470 874 0  
36-48



LOUNGE PANTS  
LOUNGE PANTS  
16 265 874 0  
36-48



LANGARM-SHIRT  
LONG SLEEVE SHIRT  
16 470 874 0  
36-48

JOGGING PANTS  
JOGGING PANTS  
16 266 874 0  
36-48

HALBARM-SHIRT  
SHORT SLEEVE SHIRT  
16 460 874 0  
36-48



7/8 LEGGINGS  
7/8 LEGGINGS  
16 261 874 0  
36-48



nachtblau 742  
night blue 742



schwarz 200  
black 200



tannengrün 453  
fir green 453



95% MODAL  
MODAL

5% ELASTAN  
ELASTAN

HALBARM SHIRT  
SHORT SLEEVE  
SHIRT

88 460 111 0  
38-46

LEGGINGS  
LEGGINGS  
88 260 111 0  
38-50



LANGARM SHIRT  
LONG SLEEVE SHIRT

88 470 111 0  
38-46

LEGGINGS  
LEGGINGS  
88 260 111 0  
38-50



TRÄGERTOP  
STRAP TOP  
88 310 111 0  
38-46

HÜFTSLIP  
MIDI BRIEF  
88 70 111 0  
38-46



ACHSELHEMD  
SLEEVELESS SHIRT  
88 300 111 0  
38-46

JAZZPANT  
JAZZ PANT  
88 20 111 0  
38-46

100% BAUMWOLLE  
COTTON



TRÄGERHEMD  
STRAP TOP  
77 310 114 0  
36-46

JAZZPANT  
JAZZ PANT  
77 20 111 0  
36-46



ACHSELHEMD  
SLEEVELESS TOP  
77 302 114 0  
36-50

HÜFTSLIP  
MIDI BRIEF  
77 70 111 0  
38-50



weiß 100  
white 100



schwarz 200  
black 200



graphit 325



weiß 100  
white 100



schwarz 200  
black 200



champagner 510  
champagne 510



nude 636



eisblau 359  
ice blue 359



tannengrün 453  
fir green 453

100 % BAUMWOLLE, SUPERGEKÄMMT  
COTTON, SUPER COMBED



HEMD  
TOP  
70 300 499 0  
38-50

TAILLENSLIP  
MAXI BRIEF  
70 160 499 0  
38-50

weiß 100  
white 100

schwarz 200  
black 200

champagner 510  
champagne 510

eisblau 359  
ice blue 359

tannengrün 453  
fir green 453

100 % BAUMWOLLE, SUPERGEKÄMMT  
COTTON, SUPER COMBED

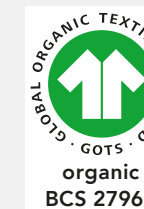

TRÄGERHEMD  
STRAP TOP  
70 310 224 0  
38-46

JAZZ PANT  
JAZZ PANT  
70 20 222 0  
38-46

HEMD  
TOP  
70 380 225 0  
38-46

ACHSELHEMD  
SLEEVELESS TOP  
70 300 223 0  
38-50



TRÄGERHEMD  
STRAP TOP  
70 350 221 0  
38-46

ACHSELHEMD  
SLEEVELESS TOP  
70 300 220 0  
38-50

TAILLENSLIP  
MAXI BRIEF  
70 160 219 0  
38-50

weiß 100  
white 100

93% BAUMWOLLE  
COTTON

SPITZE:  
LACE: 86% POLYAMID  
POLYAMIDE

7% ELASTAN  
ELASTANE

14% ELASTAN  
ELASTANE

1 STÜCK IN GRAPHIT

1 PIECE IN GRAPHIT



HIPSTER  
**HIPSTER**  
40 130 880 0  
36-46



MINISLIP  
**LOW-RISE BRIEF**  
40 50 880 0  
36-46



HÜFTSLIP  
**MIDI BRIEF**  
40 70 880 0  
38-46



TAILLENSLIP  
**MAXI BRIEF**  
40 160 880 0  
38-50

95% MODAL  
MODAL

5% ELASTAN  
ELASTANE

3ER PACK MIT STITCHCARD, PRO FARBE (EISBLAU, TANNENGRÜN ODER GRAPHIT)

3 PIECES WITH A STITCHCARD, PER COLOR (ICE BLUE, FIR GREEN OR GRAPHIT)



JAZZPANT  
**JAZZ PANT**  
16 20 584 99  
36-46



TAILLENSLIP  
**MAXI BRIEF**  
16 160 584 99  
36-50



JAZZPANT  
**JAZZ PANT**  
16 20 584 99  
36-46

TAILLENSLIP  
**MAXI BRIEF**  
16 160 584 99  
36-50



graphit 325



weiß 100  
white 100



schwarz 200  
black 200



champagner 510  
champagne 510



nude 636



eisblau 359  
ice blue 359



tannengrün 453  
fir green 453



graphit 325

# WERBEMITTEL ADVERTISING MATERIALS

Werden Sie Teil der Fashion Cloud!  
Dort finden Sie aktuelle und hochwertige Marketingmaterialien, wie Logos, Bilder oder Videos direkt von uns. Mit nur einer Anmeldung können Sie so die Inhalte Ihrer wichtigsten Marken herunterladen.

Von Nina von C. finden Sie auf [www.fashion.cloud](http://www.fashion.cloud):

- Logos
- Bilder
- Videos
- Kataloge
- Social Media

Bügel für Loungewear  
Hangers for Loungewear

1-14-0-0



1-12-0-0

1-11-0-0

1-13-0-0

Kleiderbügel  
Hangers

1-19-0-0

NINA VON C.

1-26-0-0

NINA VON C.

Logo-Aufkleber transparent, zwei Größen  
Transparent, logo sticker, two sizes



1-8-0-0 Tragetasche  
Carrier bags



1-23-0-0 Plexi-Aufsteller  
plexi-glass display

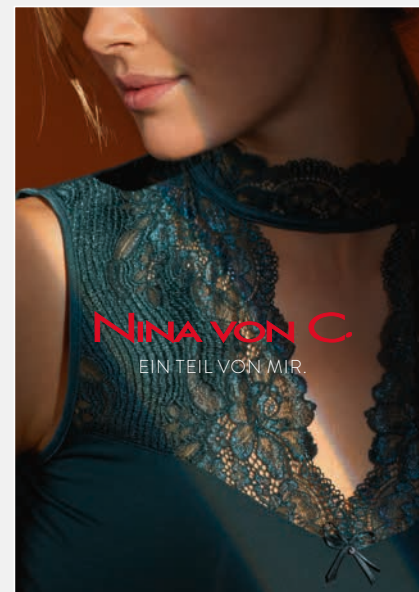

9-1-35-0 Imageplakat H/W 22  
Image poster H/W 22

Aus jedem Modethema wird ein Poster angeboten, z.B.:  
For every fashion line will be offered a suitable poster, e.g.:



9-1-29-0 Kollektionsplakat 1  
Collection poster 1



9-1-30-0 Kollektionsplakat 2  
Collection poster 2

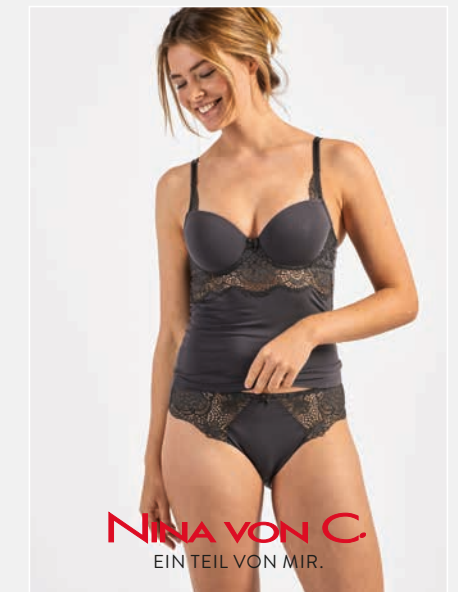

9-1-31-0 Kollektionsplakat 3  
Collection poster 3



9-1-32-0 Kollektionsplakat 4  
Collection poster 4



9-1-33-0 Kollektionsplakat 5  
Collection poster 5



9-1-34-0 Kollektionsplakat 6  
Collection poster 6



All Unsere Artikel sind öko-tex zertifiziert  
All our products are öko-tex certified



Unser Katalog ist 100% IOKA!® gedruckt und sämtliche Produktionsmittel kommen aus Deutschland – für einen kleinstmöglichen CO<sub>2</sub>-Fußabdruck. [www.der-f.ink](http://www.der-f.ink)  
Our catalog is 100% IOKA!® printed and all means of production come from Germany - for the smallest possible carbon footprint. [www.der-f.ink](http://www.der-f.ink)

**CORPORATE MANAGEMENT**

Doris Biedermann  
Martina Bandte  
Matthias Conzelmann

**SALES MANAGEMENT**

Peter Lübbe

**KEY ACCOUNT MANAGEMENT**

Mijo Roscic

**EXPORT MANAGEMENT**

USA, CDN, MEX, South America,  
Africa, South Asia, J, ROK, AUS, NZ,  
IS, N, SF, DK, GB, IRL, CZ, SK  
Ulrich Karl Conzelmann  
E-Mail uconzelmann@conzelmann.de

**EXPORT FRANCE**

Pascale Müller  
E-Mail pmueller@conzelmann.de

**CUSTOMER SERVICE**

Gabriele Beck  
Julia Eppler  
Andreas Nill  
Elvira Vogt

**SALES REPRESENTATIVES  
GERMANY**

Kristian Schulz  
Buckower Damm 5a  
12349 Berlin  
Tel. 030 60081117  
Fax 030 60975148  
Mobil 0172 3241600  
E-Mail kristianschulz@gmx.net

Jörn Niemann  
An den Gildewiesen 10  
19258 Boizenburg  
Mobil 0151 12131186  
jniemann@conzelmann.de

Caspar Schruck  
Dahlerdyk 166a  
47803 Krefeld  
Tel. 02151 7843857  
Fax 02151 7843858  
Mobil 0151 12666698  
E-Mail cschruck@conzelmann.de

Raimund Weißbrodt  
Heidenkopferdell 61  
66123 Saarbrücken  
Tel.+ Fax 0681 66347  
Mobil 0172 9510147  
E-Mail raimund-weissbrodt@t-online.de

Sebastian Speidel  
Sonnenhalde 16  
72805 Lichtenstein  
Mobil 0151 57606750  
E-Mail sspeidel@conzelmann.de  
Order office Sindelfingen  
House IV, 9. Level  
Mahdentalstraße 114  
71065 Sindelfingen  
Appointments after arrangement  
by telephone.

Laszlo Pilz  
Madeleine-Ruoff-Straße 46  
82211 Herrsching  
Fax 08152 399249  
Mobil 0171 5567007  
E-Mail pilz.ninavonc@gmail.com  
Order office Munich (MTC-Center)  
House I, Room 035  
Taurusstr. 45  
80807 München  
Appointments after arrangement  
by telephone.

Karoline Krahn  
Seeweg 66A  
97204 Höchberg  
Tel. 0931 32066384  
Fax 0931 32066385  
Mobil 0171 2608584  
E-Mail info@krahn-fashion.de

**SALES REPRESENTATIVES  
WORLDWIDE**

**AUSTRIA**  
Gustav Kern  
Obermayrstraße 21  
A-4060 Leonding  
Mobil +43 699 17072213  
Fax +43 732 682512  
E-Mail gustav.kern@aon.at

**AUSTRIA**  
Gustav Kern  
Obermayrstraße 21  
A-4060 Leonding  
Mobil +43 699 17072213  
Fax +43 732 682512  
E-Mail gustav.kern@aon.at

**BELGIUM**  
Anne Verspeelt  
Molenstraat 110  
9820 Merelbeke  
Tel. +32 475 615494  
E-Mail averspeelt@freegates.be

**CANADA**  
Tuula Keighley  
2096 Kempton Park Drive  
Mississauga, ONT, L5M 2Y9  
Tel. +1 (905) 6073160  
Fax +1 (905) 6073316

**CZECH REPUBLIC + SLOWAKIA**  
T.O.A.s.r.o.  
Norbert Jesiolowski  
A. Bernolaka 56  
01001 Zilina

**FRANCE (ALSACE-LORRAINE) +  
LUXEMBOURG**  
Patrick Landmann  
21, Place de l'Esplanade  
F-67000 Strasbourg  
Tel. +33 388 452032  
Fax +33 388 615067  
E-Mail patrick.landmann404@orange.fr

For other regions of France please  
contact Mrs. Müller

**ITALY**  
Spiss Waldthaler KG  
Buozzistraße 12  
I-39100 Bozen  
Tel. +39 0471 502366  
Fax +39 0471 502351  
E-Mail spiss@spiss.it

**POLAND**  
F.H. ADA  
Andrzej Pieniak  
Ul. Twórcza 15  
03-289 Warszawa  
Tel. +48 501 151899  
E-Mail andrzej.pieniak@galeriabelizny.pl  
Web www.galeriabelizny.pl

**RUSSIA + CIS + BALTIC STATES**  
ES marketing & sales UG  
Werner-von-Siemens-Straße 6  
86159 Augsburg  
Tel. 0821 44978450  
Fax 0821 44978455  
Mobil 0151 27001607  
E-Mail esabudko@conzelmann.de

**SCANDINAVIA**  
JD Textile  
Ivan Jensen  
Sportsvaenget 32  
7330 Brande  
Danmark  
Tel. +45 96420245  
Mobil +45 20822452  
E-Mail mail@jd-textile.dk

**SWITZERLAND**  
JANA dessous  
Peter Thum  
Jakob-Nufer-Straße 1  
CH-8573 Siegershausen  
Tel. +41 71 69706660  
Fax +41 71 69706664  
Mobil +41 79 6591045  
E-Mail jana-dessous@bluewin.ch

Viana AG  
Reiherweg 1  
CH-9472 Grabs  
Tel. +41 81 7712233  
Fax +41 81 7712349

**THE NETHERLANDS + BELGIUM**  
Henk Nieuwland Agenturen  
Stadskade 170  
7311 XV Apeldoorn  
Tel. +31 622 204470  
E-Mail henknieuwlandagenturen@gmail.com  
Showroom C4.14 in the Cube Centre in Almere

# NINA VON C.