



NINA VON C.

EIN TEIL VON MIR.

FASHION  
SPRING/SUMMER  
2022

Titel: siehe Seite 13  
Title: see page 13

Diese Seite: siehe Seite 23  
This page: see page 23



QUALITÄT SPÜRT  
MAN, WENN MAN  
NICHTS SPÜRT.

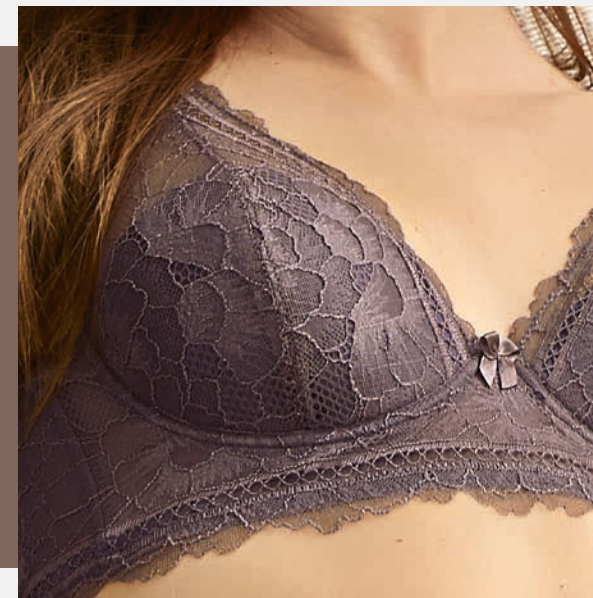

## AFRICA

Das Thema Africa nimmt uns mit auf eine Reise um die Welt neu zu erobern. Der warme Branton Cacao harmoniert perfekt zu Champagner. Tierfelloptiken und handwerklich anmutende und großzügig eingesetzte Spitzen runden das Thema ab.

## MEDITERRANEAN

Papaya - ein warmer, leicht pastelliger Orange-Rotton und mediterrane Rosenblüten erinnern an die warmen Regionen rund um das Mittelmeer. Filigrane, duftige Spitzen mit leichtem Glanz, sind in Papaya ein Blickfang und in Weiß wunderschön elegant.



## JUNGLE

entführt uns in die reiche Farbvielfalt des Dschungels und dessen Tierwelt. Die sanfte Farbigekeit, der frühen Morgenstunden des Südens, wird durch ein pastelliges Peach aufgenommen. Spitzendessin, Modefarbe und Styling vereinen sich zu wäschtigen Retro-Looks.

NEGLIGÉ, LÄNGE 90 CM  
**NEGLIGEE, LENGTH 90 CM**  
 16 421 871 0  
 36-46



95 % MODAL  
 MODAL  
 SPITZE:  
 LACE: 86 % POLYAMID  
 POLYAMIDE  
 5 % ELASTAN  
 ELASTANE 14 % ELASTAN  
 ELASTANE

SCHALEN-BH  
**PADDED BRA**  
 16 511 871 0  
 75-90 A,B,C,D

STRING  
**THONG**  
 16 100 871 0  
 36-44



BH-HEMD  
**BRA TOP**  
 16 361 871 0  
 75-90 B,C,D



SOFT-BH, OHNE BÜGEL  
**SOFT BRA, WIREFREE**  
 16 501 871 0  
 75-85 A,B,C, 75-80 D



TRÄGERTOP  
**STRAP TOP**  
 16 410 871 0  
 36-46

MINISLIP  
**LOW-RISE BRIEF**  
 16 50 871 0  
 36-46

MINI-HIPSTER  
**MINI HIPSTER**  
 16 133 871 0  
 36-46

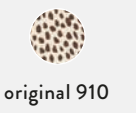



BH, TEILWATTIERT  
**BRA PART. PADDED**  
 16 513 872 0  
 75-90 B,C, 75-85 D

LAMBADA  
**LAMBADA**  
 16 95 872 0  
 36-44

95 % MODAL MODAL    SPITZE: LACE: 79 % POLYAMID POLYAMIDE  
 5 % ELASTAN ELASTANE    21 % ELASTAN ELASTANE

TRÄGERTOP  
**STRAP TOP**  
 16 410 872 0  
 36-46

HÜFTSLIP  
**WAIST BRIEF**  
 16 70 872 0  
 36-50

ACHSELTOP  
**SLEEVELESS TOP**  
 16 400 872 0  
 36-50

JAZZPANT  
**JAZZ PANT**  
 16 20 872 0  
 36-46

SCHALEN-BH  
**PADDED BRA**  
 16 511 872 0  
 75-90 A,B,C,D

JAZZPANT  
**JAZZ PANT**  
 16 20 872 0  
 36-46

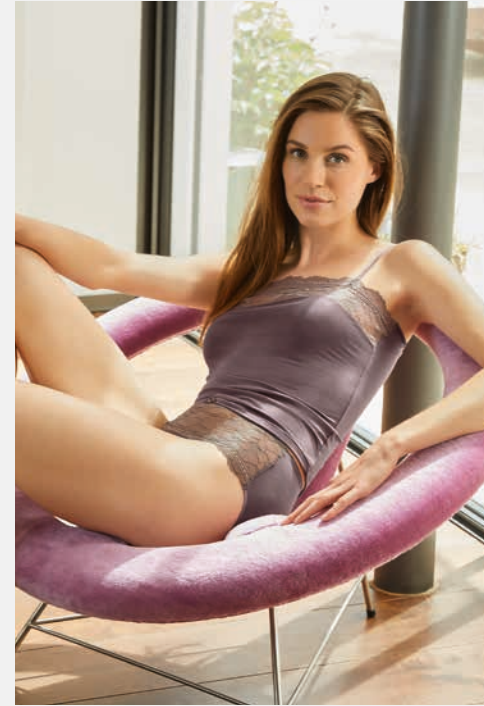

NEGLIGÉ, LÄNGE 95 CM  
**NEGLIGEE, LENGTH 95 CM**  
 16 404 872 0  
 36-46

RÜCKEN  
**BACK**



champagner 510  
 champagne 510



cacao 644



NEGLIGÉ, LÄNGE 90 CM  
**NEGLIGEE, LENGTH 90 CM**  
 16 421 648 0  
 36-46

95 % MODAL MODAL  
 5 % ELASTAN ELASTANE  
 SPITZE: LACE: 86 % POLYAMID POLYAMIDE  
 14 % ELASTAN ELASTANE

SOFT-BH, OHNE BÜGEL  
**SOFT BRA, WIREFREE**  
 16 501 648 0  
 70-90 A,B, 70-85 C, 70-80 D

HIPSTER  
**HIPSTER**  
 16 133 648 0  
 36-46



SCHALEN-BH  
**PADDED BRA**  
 16 511 648 0  
 75-90 A, 70-90 B,C,D





TOP  
**TOP**  
 16 410 648 0  
 36-48



ACHSELHEMD  
**SLEEVELESS TOP**  
 16 400 648 0  
 36-50

TAILLENSLIP  
**MAXI BRIEF**  
 16 160 648 0  
 36-50

JAZZPANT  
**JAZZ PANT**  
 16 20 648 0  
 36-50

 weiß 100 white 100  
 schwarz 200 black 200  
 cacao 644



ACHSELTOP  
**SLEEVELESS TOP**  
 16 400 873 0  
 36-48

LOUNGE PANTS  
**LOUNGE PANTS**  
 16 265 874 0  
 36-48

STRICK-JACKE  
**KNITTED JACKET**  
 24 870 111 0  
 ONE SIZE

TOP  
**TOP**  
 20 400 111 0  
 36-46

BERMUDA  
**BERMUDA**  
 16 250 873 0  
 36-48



DRUCK: 95 % MODAL MODAL UNIFARBEN: 95 % MODAL MODAL STRICK: 80 % VISKOSE VISCOSSE RIPPE: 95 % MODAL MODAL  
 PRINT: 5 % ELASTAN ELASTAN PLAIN: 5 % ELASTAN ELASTAN KNITTED: 20 % LEINEN LINEN RIB: 5 % ELASTAN ELASTAN

HALBARM-SHIRT  
**SHORT SLEEVE SHIRT**  
 16 460 873 0  
 36-48



3/4 PANTS  
**3/4 PANTS**  
 16 263 874 0  
 36-48

NIGHTSHIRT, LÄNGE 95 CM  
**NIGHT SHIRT, LENGTH 95 CM**  
 16 760 873 0  
 36-48



HALBARM-SHIRT  
**SHORT SLEEVE SHIRT**  
 16 460 874 0  
 36-48



LOUNGE PANTS  
**LOUNGE PANTS**  
 16 265 873 0  
 36-48



HALBARM-SHIRT  
**SHORT SLEEVE SHIRT**  
 20 460 881  
 36-46

SCHAL  
**SCARF**  
 24 099 881 0  
 ONE SIZE

JOGGING PANTS  
**JOGGING PANTS**  
 16 266 874 0  
 36-48



NEGLIGÉ, LÄNGE 90 CM  
**NEGLIGEE, LENGTH 90 CM**  
 16 421 873 0  
 36-48

schwarz 200 black 200 champagne 510 champagne 510 original 910



SOFT-BH, OHNE BÜGEL  
**SOFT BRA, WIREFREE**  
 16 521 875 0  
 75-85 A,B,C, 75-80 D

STRING-HIPSTER  
**THONG HIPSTER**  
 16 131 875 0  
 36-44

95 % MODAL MODAL SPITZE: LACE: 90 % POLYAMID POLYAMIDE  
 5 % ELASTAN ELASTANE 10 % ELASTAN ELASTANE

TOP  
**TOP**  
 16 410 875 0  
 36-44

JAZZPANT  
**JAZZ PANT**  
 16 20 875 0  
 36-50

SCHALEN-BH  
**PADDED BRA**  
 16 511 875 0  
 75-90 A,B,C,D

PANTY, HOCH  
**PANTY, HIGH WAIST**  
 16 180 875 0  
 36-46

BH-HEMD, OHNE BÜGEL  
**BRA TOP, WIREFREE**  
 16 362 875 0  
 75-85 A,B,C, 75-80 D

JAZZPANT  
**JAZZ PANT**  
 16 20 875 0  
 36-50



NEGLIGÉ, LÄNGE 95 CM  
**NEGLIGEE, LENGTH 95 CM**  
 16 404 875 0  
 36-46



ACHSELTOP (RÜCKANSICHT S. TITEL)  
**SLEEVELESS SHIRT (BACK SEE TITLE)**  
 16 400 875 0  
 36-50

STRING-HIPSTER  
**THONG HIPSTER**  
 16 131 875 0  
 36-44

weiß 100  
 white 100

papaya 536



BH, TEILWATTIERT  
**BRA PART. PADDED**  
 16 513 876 0  
 75-85 B,C, 75-80 D

JAZZPANT  
**JAZZ PANT**  
 16 20 876 0  
 36-46

95 % MODAL MODAL  
 5 % ELASTAN ELASTANE  
 SPITZE: LACE:  
 79 % POLYESTER POLYESTER  
 21 % ELASTAN ELASTANE

TRÄGERTOP  
**STRAP TOP**  
 16 410 876 0  
 36-46



HÜFTSLIP  
**WAIST BRIEF**  
 16 70 876 0  
 36-46



TOP  
**TOP**  
 16 390 876 0  
 36-46

HÜFTSLIP  
**WAIST BRIEF**  
 16 70 876 0  
 36-46

SOFT-BH, OHNE BÜGEL  
**SOFT BRA, WIREFREE**  
 16 501 876 0  
 75-85 A,B,C, 75-80 D



JAZZPANT  
**JAZZ PANT**  
 16 20 876 0  
 36-46



NEGLIGÉ, LÄNGE 95 CM  
**NEGLIGEE, LENGTH 95 CM**  
 16 421 876 0  
 36-46

● schwarz 200  
 black 200  
 ● champagner 510  
 champagne 510



BH, TEILWATTIERT  
**BRA PART. PADDED**  
 48 513 971 0  
 75-90 B,C,D

STRING  
**THONG**  
 48 101 971 0  
 36-44



86 % POLYAMID  
 POLYAMIDE  
 14 % ELASTAN  
 ELASTANE

SPITZE:  
 LACE: 86 % POLYAMID  
 POLYAMIDE  
 14 % ELASTAN  
 ELASTANE

BALCONNET-/DIRNDL-BH  
**DECOLLETE BRA**  
 48 515 971 0  
 70-95 A, 70-100 B,C,D, 70-95 E, 70-90 F, 70-85 G

PANTY  
**PANTY**  
 48 130 971 0  
 36-44



BÜGEL-BH  
**UNDERWIRE BRA**  
 48 512 971 0  
 75-90 B,C,D, 75-85 E

JAZZPANT  
**JAZZ PANT**  
 48 21 971 0  
 36-50

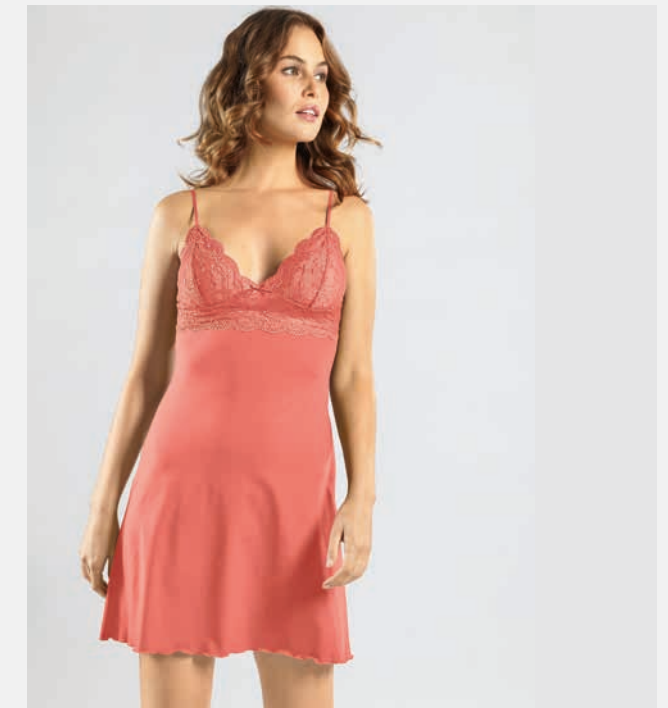

NEGLIGÉ, LÄNGE 90 CM  
**NEGLIGEE, LENGTH 90 CM**  
 48 422 971 0  
 36-46

 weiß 100  
 white 100
  schwarz 200  
 black 200
  champagner 510  
 champagne 510
  papaya 536  
 papaya 536



DRUCK: 50 % BAUMWOLLE COTTON  
 PRINT: 50 % MODAL MODAL  
 UNIFARBEN: 95 % MODAL MODAL  
 PLAIN: 5 % ELASTAN ELASTAN  
 RIPPE: 95 % MODAL MODAL  
 RIB: 5 % ELASTAN ELASTAN  
 QUAL. 77: 100 % BAUMWOLLE COTTON

NEGLIGÉ, LÄNGE 95 CM  
**NEGLIGEE, LÄNGE 95 CM**  
 93 421 877 0  
 36-48

HALBARM-SHIRT  
**SHORT SLEEVE SHIRT**  
 93 460 877 0  
 36-48

7/8 LEGGINGS  
**7/8 LEGGINGS**  
 16 261 874 0  
 36-48

TOP  
**TOP**  
 20 390 881 0  
 36-46

BERMUDA  
**BERMUDA**  
 93 250 877 0  
 36-48



ACHSELTOP  
**SLEEVELESS TOP**  
 93 400 877 0  
 36-48

BERMUDA  
**BERMUDA**  
 16 250 874 0  
 36-48

ACHSELTOP  
**SLEEVELESS SHIRT**  
 77 302 114 0  
 36-50

BIG SHIRT, LÄNGE 80 CM  
**BIG SHIRT, LENGTH 80 CM**  
 93 661 877 0  
 36-48

LOUNGE PANTS  
**LOUNGE PANTS**  
 93 265 877 0  
 36-48

 salbei 422  
 champagne 510  
 light-papaya 537  
 original 910

HALBARM-SHIRT  
SHORT SLEEV SHIRT  
897 461 878 0  
36-48

LOUNGE PANTS  
LOUNGE PANTS  
897 264 878 0  
36-48

KIMONO,  
LÄNGE 100 CM  
KIMONO,  
LENGTH 100 CM  
897 872 878 0  
36-48



100 % MODAL  
MODAL

SPITZE:  
LACE: 90 % POLYAMID  
POLYAMIDE

10 % ELASTAN  
ELASTANE

NEGLIGÉ, LÄNGE 95 CM  
NEGLIGEE, LENGTH 95 CM  
897 404 878 0  
36-48

KIMONO  
KIMONO  
897 872 878 0  
36-48

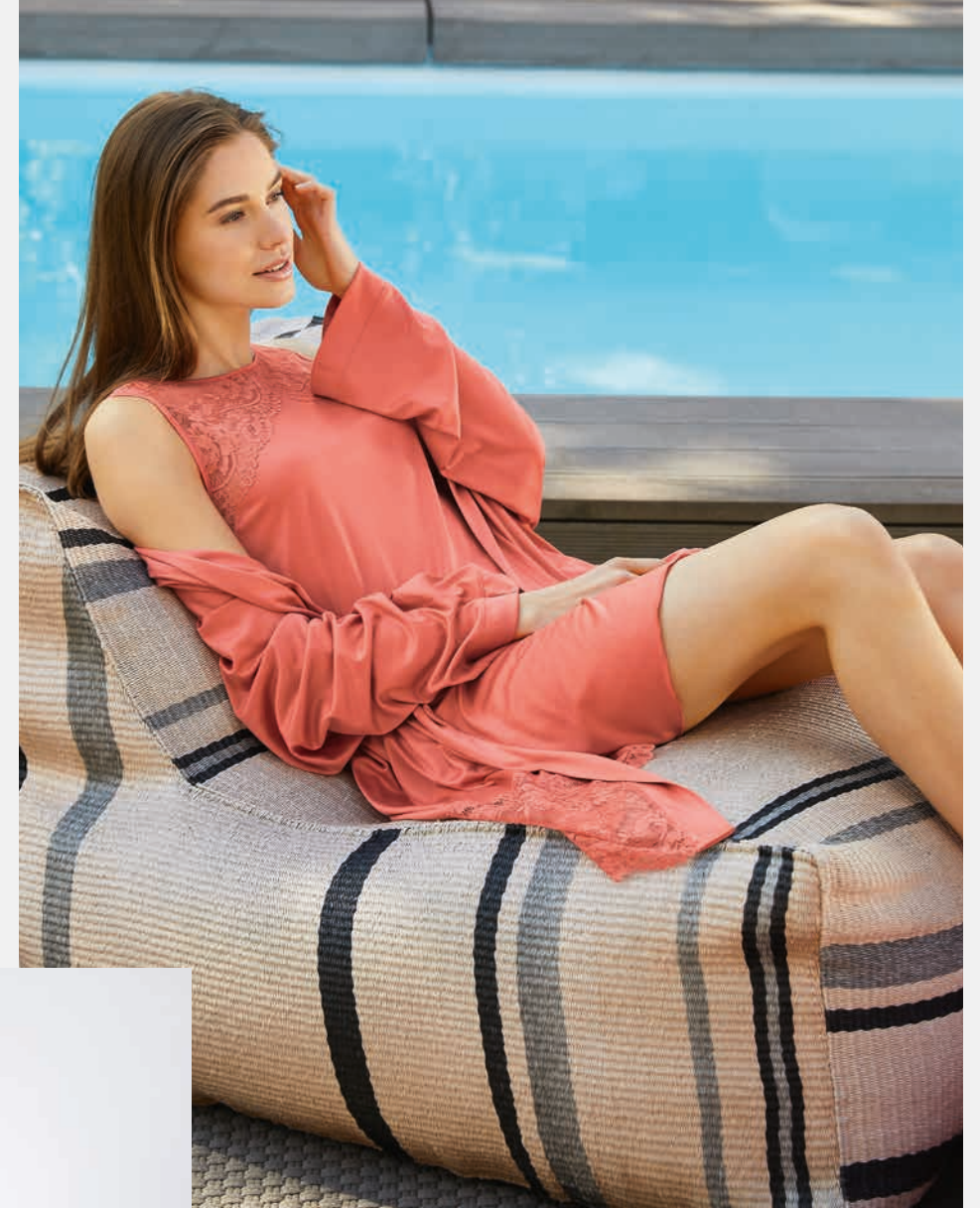

TOP  
TOP  
897 390 878 0  
36-48

BERMUDA  
BERMUDA  
897 250 878 0  
36-48



BH, TEILWATTIERT  
**BRA PART. PADDED**  
 16 513 879 0  
 75-90 B,C, 75-80 D

LAMBADA  
**LAMBADA**  
 16 95 879 0  
 36-44

95 % MODAL MODAL  
 5 % ELASTAN ELASTANE  
 SPITZE: LACE:  
 90 % POLYAMID POLYAMIDE  
 10 % ELASTAN ELASTANE

NEGLIGÉ, LÄNGE 90 CM  
**NEGLIGEE, LENGTH 90 CM**  
 16 421 879 0  
 36-46



ACHSELTOP  
**SLEEVELESS TOP**  
 16 400 879 0  
 36-50  
 BIKINI  
**BIKINI**  
 16 60 879 0  
 36-50



SCHALEN-BH  
**PADDED BRA**  
 16 511 879 0  
 75-90 A,B,C,D

HIPSTER  
**HIPSTER**  
 16 130 879 0  
 36-46



TRÄGERTOP  
**STRAP TOP**  
 16 410 879 0  
 36-46

HIPSTER  
**HIPSTER**  
 16 130 879 0  
 36-46

52 % VISKOSE VISCOSE 40 % MODAL MODAL 8 % ELASTAN ELASTANE

SPITZE: 85 % POLYAMID POLYAMIDE 15 % ELASTAN ELASTANE  
LACE:

52 % VISKOSE VISCOSE 40 % MODAL MODAL 8 % ELASTAN ELASTANE

TRÄGERTOP  
STRAP TOP  
49 410 444 0  
38-46

TAILLENSLIP  
MAXI BRIEF  
49 160 444 0  
38-48

BH-HEMD  
BRA TOP  
49 360 444 0  
75-90 B,C,D

HIPSTER  
HIPSTER  
49 133 444 0  
36-46

SPAGHETTI-TOP  
SPAGHETTI STRAP TOP  
49 410 111 0  
36-46

JAZZPANT  
JAZZ PANT  
49 20 111 0  
36-46

ACHSELTOP  
SLEEVELESS TOP  
49 400 111 0  
36-50

TAILLENSLIP  
MAXI BRIEF  
49 160 111 0  
38-50

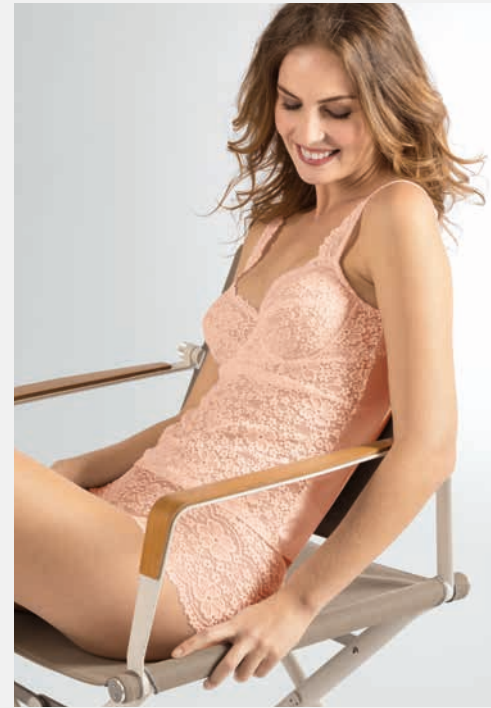

TRÄGERTOP  
STRAP TOP  
49 410 444 0  
38-46

JAZZPANT  
JAZZ PANT  
49 20 444 0  
36-46

TOP MIT  
STEHKRAGEN  
TOP TURTLE  
NECK  
49 391 111 0  
36-46



weiß 100  
white 100

schwarz 200  
black 200

champagner 510  
champagne 510

latte macchiato 655 (Hipster nicht)  
latte macchiato 655 (hipster not)

peach 619



weiß 100  
white 100

schwarz 200  
black 200

champagner 510  
champagne 510

latte macchiato 655

peach 619

DRUCK: 50 % BAUMWOLLE COTTON UNIFARBEN: 95 % MODAL MODAL  
 PRINT: 50 % MODAL MODAL PLAIN: 5 % ELASTAN ELASTAN

TRÄGERTOP  
 STRAP TOP  
 16 410 879 0  
 36-46

LOUNGE PANTS  
 LOUNGE PANTS  
 16 265 874 0  
 36-48

KIMONO, LÄNGE 95 CM  
 KIMONO, LENGTH 95 CM  
 93 870 880  
 36-48

LANGARM-SHIRT  
 SHORT SLEEVE SHIRT  
 16 470 874 0  
 36-48

7/8 PANTS  
 7/8 PANTS  
 93 262 880 0  
 36-48

NEGLIGÉ, LÄNGE 90 CM  
 NEGLIGEE, LENGTH 90 CM  
 93 421 880 0  
 36-48



TOP  
 TOP  
 16 400 874 0  
 36-48

BERMUDA  
 BERMUDA  
 93 250 880 0  
 36-48



NIGHTSHIRT, LÄNGE 85 CM  
 NIGHT SHIRT, LENGTH 85 CM  
 93 671 880 0  
 36-48



ACHSELHEMD  
 SLEEVELESS TOP  
 93 400 880 0  
 36-48

BERMUDA  
 BERMUDA  
 16 250 874 0  
 36-48

● schwarz 200 black 200 ● light-papaya 537 ● original 910



LANGARM-SHIRT  
LONG SLEEVE SHIRT  
16 470 874 0  
36-48

LOUNGE PANTS  
LOUNGE PANTS  
16 265 874 0  
36-48

95% MODAL  
MODAL  
5% ELASTAN  
ELASTAN



HALBARM-SHIRT  
SHORT SLEEVE SHIRT  
16 460 874 0  
36-48



LANGARM-SHIRT  
LONG SLEEVE SHIRT  
16 470 874 0  
36-48



ACHSELHEMD  
SLEEVELESS TOP  
16 400 874 0  
36-48



JOGGING HOSE  
JOGGING PANTS  
16 266 874 0  
36-48

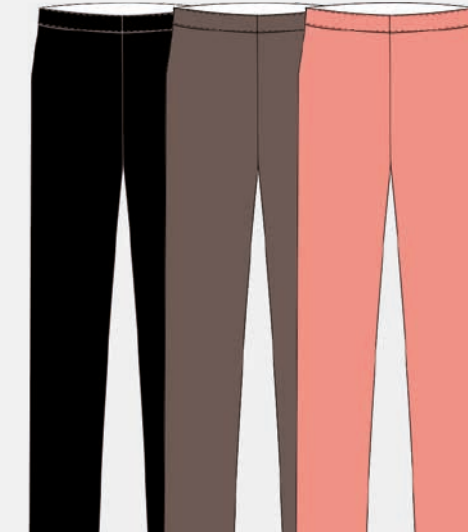

LOUNGE PANTS  
LOUNGE PANTS  
16 265 874 0  
36-48



3/4 HOSE  
3/4 PANTS  
16 460 874 0  
36-48

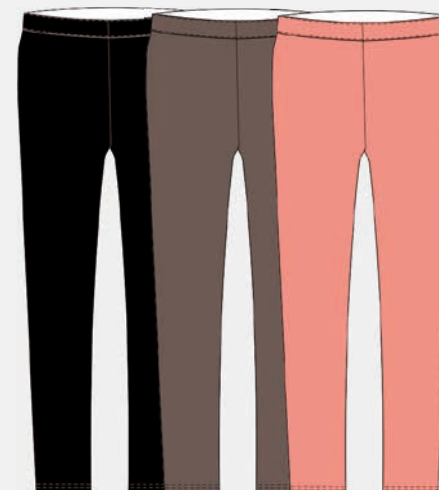

7/8 LEGGINGS  
7/8 LEGGINGS  
16 261 874 0  
36-48

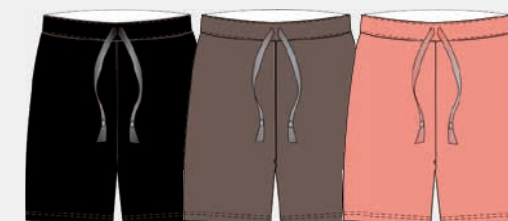

BERMUDA  
BERMUDA  
16 250 874 0  
36-48



BASIC LOUNGE

100 % BAUMWOLLE, SUPERGEKÄMMT  
COTTON, SUPER COMBED



HEMD  
TOP  
70 300 499 0  
38-50

TAILLENSLIP  
MAXI BRIEF  
70 160 499 0  
38-50

-  weiß 100  
white 100
-  schwarz 200  
black 200
-  champagner 510  
champagne 510
-  salbei 422  
sage 422
-  papaya 536
-  nachtblau 742  
night blue 742

100 % BAUMWOLLE, SUPERGEKÄMMT  
COTTON, SUPER COMBED



ACHSELHEMD  
SLEEVELESS TOP  
70 300 223 0  
38-50

JAZZ PANT  
JAZZ PANT  
70 20 222 0  
38-46

HEMD  
TOP  
70 380 225 0  
38-46

TRÄGERHEMD  
STRAP TOP  
70 310 224 0  
38-46

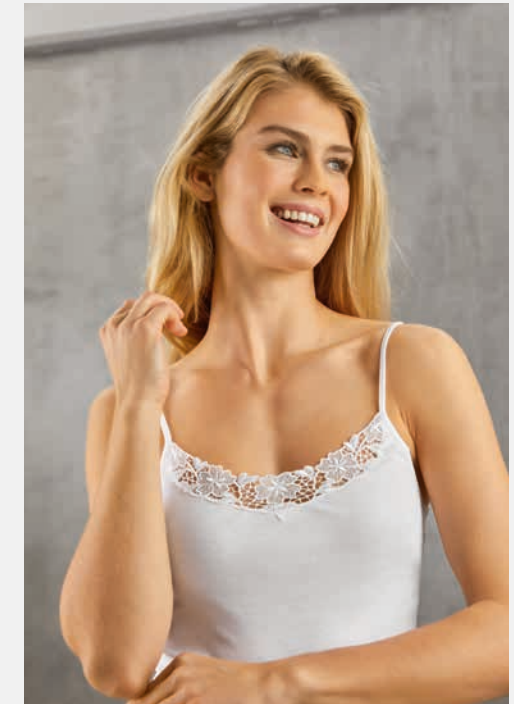

TRÄGERHEMD  
STRAP TOP  
70 350 221 0  
38-46

TAILLENSLIP  
MAXI BRIEF  
70 160 219 0  
38-50



ACHSELHEMD  
SLEEVELESS TOP  
70 300 220 0  
38-50

 weiß 100  
white 100



100% BAUMWOLLE  
COTTON

95% MODAL  
MODAL

5% ELASTAN  
ELASTANE

3ER PACK MIT STITCHCARD, PRO FARBE (SALBEI ODER PEACH)  
3 PIECES WITH A STITCHCARD, PER COLOR (SAGE OR PEACH)



JAZZPANT  
JAZZ PANT  
16 20 584 99  
36-46



TAILLENSLIP  
MAXI BRIEF  
16 160 584 99  
36-50



weiß 100  
white 100



schwarz 200  
black 200



champagner 510  
champagne 510



nude 636



salbei 422  
sage 422



peach 619



TRÄGERHEMD  
STRAP TOP  
77 310 114 0  
36-46

JAZZPANT  
JAZZ PANT  
77 20 111 0  
36-46



ACHSELHEMD  
SLEEVELESS TOP  
77 302 114 0  
36-50

HÜFTSLIP  
WAIST BRIEF  
77 70 111 0  
38-50

66% POLYAMID  
POLYAMIDE

34% ELASTAN  
ELASTANE

2 STÜCK AUF BÜGEL MIT STITCHCARD (IN CACAO)  
2 PIECES ON A HANGER WITH A STITCHCARD (IN CACAO)

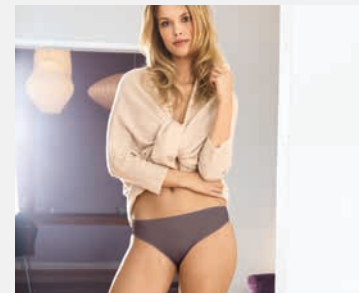

JAZZPANT  
JAZZ PANT  
65 20 112 99  
36-46

HIPSTER  
HIPSTER  
65 130 112 99  
36-46

TAILLENSLIP  
MAXI BRIEF  
65 160 112 99  
36-48



weiß 100  
white 100



schwarz 200  
black 200



champagner 510  
champagne 510



nude 636



cacao 644



weiß 100  
white 100



schwarz 200  
black 200



champagner 510  
champagne 510



nude 636



salbei 422  
sage 422



papaya 536

# WERBEMITTEL ADVERTISING MATERIALS

Werden Sie Teil der Fashion Cloud!  
Dort finden Sie aktuelle und hochwertige Marketingmaterialien, wie Logos, Bilder oder Videos direkt von uns. Mit nur einer Anmeldung können Sie so die Inhalte Ihrer wichtigsten Marken herunterladen.

Von Nina von C. finden Sie auf [www.fashion.cloud](http://www.fashion.cloud):

- Logos
- Bilder
- Videos
- Kataloge
- Social Media

Bügel für Loungewear  
Hangers for Loungewear

1-14-0-0



1-12-0-0

1-11-0-0

1-13-0-0

Kleiderbügel  
Hangers

1-19-0-0

NINA VON C.

1-26-0-0

NINA VON C.

Logo-Aufkleber transparent, zwei Größen  
Transparent, logo sticker, two sizes



1-8-0-0 Tragetasche  
Carrier bags



1-23-0-0 Plexi-Aufsteller  
plexi-glass display



9-1-22-0 Imageplakat F/S 22  
Image poster S/S 22

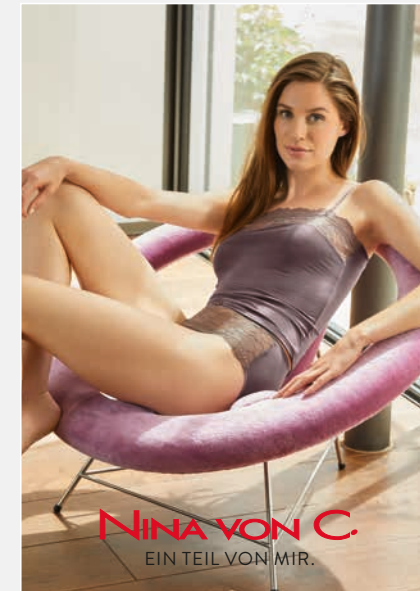

9-1-23-0 Kollektionsplakat 1  
Collection poster 1



9-1-24-0 Kollektionsplakat 2  
Collection poster 2

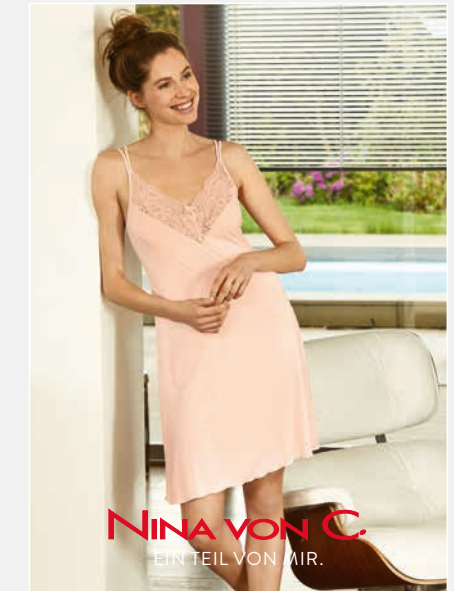

9-1-25-0 Kollektionsplakat 3  
Collection poster 3



9-1-26-0 Kollektionsplakat 4  
Collection poster 4

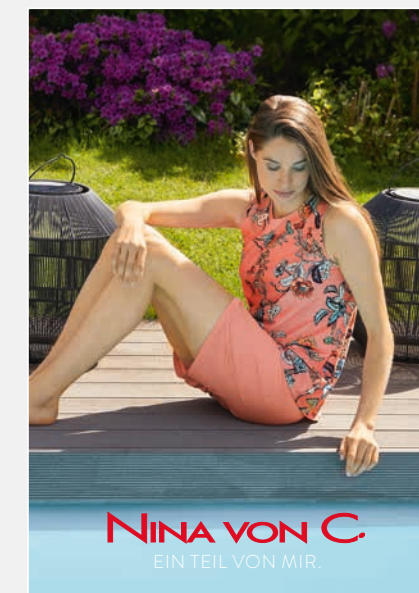

9-1-27-0 Kollektionsplakat 5  
Collection poster 5

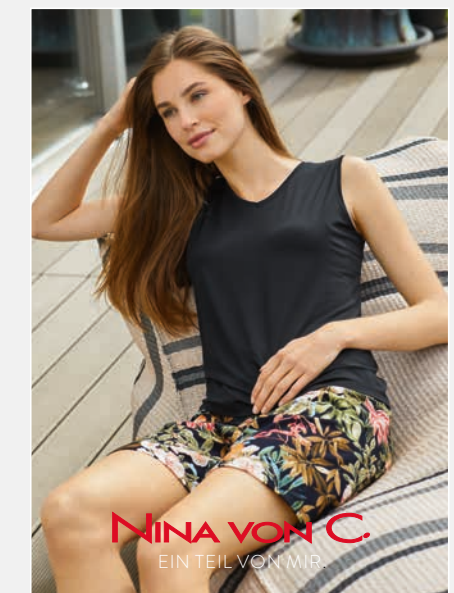

9-1-28-0 Kollektionsplakat 6  
Collection poster 6

Aus jedem Modethema wird ein Poster angeboten, z.B.:  
For every fashion line will be offered a suitable poster, e.g.:

**CORPORATE MANAGEMENT**

Doris Biedermann  
Martina Bandte  
Matthias Conzelmann

**SALES MANAGEMENT**

Peter Lübbe

**KEY ACCOUNT MANAGEMENT**

Mijo Roscic

**EXPORT MANAGEMENT**

USA, CDN, MEX, South America,  
Africa, South Asia, J, ROK, AUS, NZ,  
IS, N, SF, DK, GB, IRL, CZ, SK  
Ulrich Karl Conzelmann  
E-Mail uconzelmann@conzelmann.de

**EXPORT FRANCE**

Pascale Müller  
E-Mail pmueller@conzelmann.de

**CUSTOMER SERVICE**

Gabriele Beck  
Julia Eppler  
Andreas Nill  
Elvira Vogt

**SALES REPRESENTATIVES  
GERMANY**

Kristian Schulz  
Buckower Damm 5a  
12349 Berlin  
Tel. 030 60081117  
Fax 030 60975148  
Mobil 0172 3241600  
E-Mail kristianschulz@gmx.net

Jörn Niemann  
An den Gildewiesen 10  
19258 Boizenburg  
Mobil 0151 12131186  
jniemann@conzelmann.de

Caspar Schruck  
Dahlerdyk 166a  
47803 Krefeld  
Tel. 02151 7843857  
Fax 02151 7843858  
Mobil 0151 12666698  
E-Mail cschruck@conzelmann.de

Raimund Weißbrodt  
Heidenkopferdell 61  
66123 Saarbrücken  
Tel.+ Fax 0681 66347  
Mobil 0172 9510147  
E-Mail raimund-weissbrodt@t-online.de

Sebastian Speidel  
Sonnenhalde 16  
72808 Lichtenstein  
Mobil 0151 57606750  
E-Mail sspeidel@conzelmann.de  
Order office Sindelfingen  
House IV, 9. Level  
Mahdentalstraße 114  
71065 Sindelfingen  
Appointments after arrangement  
by telephone.

Laszlo Pilz  
Madeleine-Ruoff-Straße 46  
82211 Herrsching  
Fax 08152 399249  
Mobil 0171 5567007  
E-Mail pilz.ninavonc@gmail.com  
Order office Munich (MTC-Center)  
House I, Room 035  
Taanusstr. 45  
80807 München  
Appointments after arrangement  
by telephone.

Karoline Krahn  
Seeweg 66A  
97204 Höchberg  
Tel. 0931 32066384  
Fax 0931 32066385  
Mobil 0171 2608584  
E-Mail info@krahn-fashion.de

**SALES REPRESENTATIVES  
WORLDWIDE****AUSTRALIA + NEW ZEALAND**

Doris Jablonsky  
6, Doolan Court  
Noosaville, QLD, 4566  
Mobil +61 414 230211  
E-Mail doris@fashnsplash.au

**AUSTRIA**

Gustav Kern  
Obermayrstraße 21  
A-4060 Leonding  
Mobil +43 699 17072213  
Fax +43 732 682512  
E-Mail gustav.kern@aon.at

**BELGIUM**

Anne Verspeelt  
Molenstraat 110  
9820 Merelbeke  
Tel. +32 475 615494  
E-Mail averspeelt@freegates.be

**CANADA**

Tuula Keighley  
2096 Kempton Park Drive  
Mississauga, ONT, L5M 2Y9  
Tel. +1 (905) 6073160  
Fax +1 (905) 6073316

**CZECH REPUBLIC + SLOWAKIA**

T.O.A.s.r.o.  
Norbert Jesiolowski  
A. Bernolaka 56  
01001 Zilina

**FRANCE (ALSACE-LORRAINE) +  
LUXEMBOURG**

Patrick Landmann  
21, Place de l'Esplanade  
F-67000 Strasbourg  
Tel. +33 388 452032  
Fax +33 388 615067  
E-Mail patrick.landmann404@orange.fr

For other regions of France please  
contact Mrs. Müller

**ITALY**

Spiss Waldthaler KG  
Buozzistraße 12  
I-39100 Bozen  
Tel. +39 0471 502366  
Fax +39 0471 502351  
E-Mail spiss@spiss.it

**POLAND**

Handlowa ADA  
Andrzej Pieniak  
Ul. Sloneczna 2  
05-270 Marki  
Tel. +48 501 151899  
E-Mail andrzej.pieniak1@gmail.com  
Web www.galeriabelizny.pl

**RUSSIA + CIS + BALTIC STATES**

ES marketing & sales UG  
Werner-von-Siemens-Straße 6  
86159 Augsburg  
Tel. 0821 44978450  
Fax 0821 44978455  
Mobil 0151 27001607  
E-Mail esabudko@conzelmann.de

**SCANDINAVIA**

JD Textile  
Ivan Jensen  
Sportsvaenget 32  
7330 Brande  
Danmark  
Tel. +45 96420245  
Mobil +45 20822452  
E-Mail mail@jd-textile.dk

**SWITZERLAND**

JANA dessous  
Peter Thum  
Jakob-Nufer-Straße 1  
CH-8573 Siegershausen  
Tel. +41 71 69706660  
Fax +41 71 69706664  
Mobil +41 79 6591045  
E-Mail jana-dessous@bluewin.ch

Viana AG  
Reiherweg 1  
CH-9472 Grabs  
Tel. +41 81 7712233  
Fax +41 81 7712349

**THE NETHERLANDS + BELGIUM**

Henk Nieuwland Agenturen  
Stadskade 170  
7311 XV Apeldoorn  
Tel. +31 622 204470  
E-Mail henknieuwlandagenturen@gmail.com  
Showroom C4.14 in the Cube Centre in Almere

# NINA VON C.

Karl Conzelmann GmbH + Co. KG · Kleine Straße 12 · 72461 Albstadt  
Tel. 07432 704-0 · Fax 07432 704-48/-54 · E-mail: info@conzelmann.de  
www.ninavonc.de